

2022 年度 事業報告書

学校法人 澤田学園

I 法人の概要

1. 教育理念

松江総合医療専門学校

地域の保健・医療・福祉施設などにおいて、人々の健康の担い手として活躍できる質の高い医療従事者を育成することを目指す。

2. 目的

母体である「慈恵会グループ」は、神戸市の新須磨病院を中心として、医療・教育・介護・研究の4分野、13施設からなる総合ヘルスケアネットワークを形成し、急性期医療から在宅介護までの様々な形態の医療サービスの提供と、そこに関わる医療従事者の育成を行っている。

3. 学校法人の沿革

平成 8 年 8 月 31 日	医療法人社団慈恵会理事長と松江市長が、学校設立について覚書を交わす
平成 9 年 9 月 16 日	厚生大臣に介護福祉士養成施設指定を申請
平成 9 年 12 月 26 日	厚生省より介護福祉士養成施設指定内示の交付を受ける
平成 10 年 1 月 5 日	島根県知事より専修学校（松江医療福祉専門学校）の認可を受ける
3 月 24 日	厚生大臣より介護福祉士養成施設の指定を受ける
平成 11 年 11 月 24 日	学校法人澤田学園を登記
平成 13 年 2 月 9 日	医療専門課程校舎の竣工式を挙げる
3 月 30 日	厚生労働大臣より視能訓練士学校養成所ならびに言語聴覚士学校養成所の指定を受ける
平成 14 年 2 月 28 日	理学療法士科・作業療法士科新校舎（3号館）竣工式を挙げる
平成 14 年 4 月 1 日	厚生労働大臣より理学療法士・作業療法士養成施設の指定を受ける
平成 16 年 6 月 24 日	学生会館竣工式を挙げる
平成 20 年 4 月 1 日	校名変更をし、松江総合医療専門学校となる
平成 22 年 3 月 31 日	介護福祉士養成施設を廃止
平成 22 年 12 月 24 日	厚生労働省より看護師養成所の指定を受ける
平成 29 年 4 月	松江看護キャリア支援センターを設置
平成 29 年 10 月	認定看護師教育機関認定（公益社団法人日本看護協会）
平成 30 年 3 月 31 日	言語聴覚士学校養成所を廃止
平成 30 年 9 月 5 日	認定看護師教育課程「認知症看護」分野を開講
平成 31 年 3 月 31 日	視能訓練士学校養成所を廃止
令和 4 年 4 月 1 日	理学療法学科、作業療法学科に名称変更

4. 設置する学校・課程・学科

松江総合医療専門学校（松江市上大野町 2081-4）

医療専門課程 理学療法学科 昼間部 3年制 平成 14 年 4 月開設
 作業療法学科 昼間部 3年制 平成 14 年 4 月開設
 看護学科 昼間部 3年制 平成 23 年 4 月開設

5. 施設等の状況

松江総合医療専門学校 校地 28,546.00 m²
 校舎 9,395.41 m²

6. 学生数の状況（令和 4 年 5 月 1 日現在）

学 科	1 学年	2 学年	3 学年	計	充足率
理学療法学科 (定数：120 名)	16 名	28 名	26 名	70 名	58.3%
作業療法学科 (定数：90 名)	15 名	19 名	28 名	62 名	68.9%
看護学科 (定数：180 名)	50 名	73 名	50 名	173 名	96.1%
計	81 名	120 名	104 名	305 名	78.2%

7. 収容定員充足率

（毎年度年 5 月 1 日現在）

令和 2 年度	令和 3 年度	令和 4 年度
76.3%	84.5%	78.2%

8. 役員概要（令和 4 年 5 月 1 日現在）

定員数 理事 8 名、監事 2 名

役職名	氏 名	選任条項	摘要
理事長	澤田 勝寛	6-1-2	令和元年 10 月 1 日 就任
理 事	松浦 昌代	6-1-1	令和 4 年 4 月 1 日 就任
理 事	澤田真理子	6-1-3	令和元年 10 月 1 日 就任
理 事	井上 勝文	6-1-2	令和元年 10 月 1 日 就任
理 事	安藤 瑞也	6-1-2	令和元年 10 月 1 日 就任
理 事	片山 優子	6-1-2	令和元年 10 月 1 日 就任
学外理事	福島 律子	6-1-2	令和 4 年 4 月 1 日 就任
学外理事	瀬崎 輝幸	6-1-2	令和 2 年 4 月 1 日 就任
監 事	川本 章雄	7	令和元年 10 月 1 日 就任
監 事	斎藤 二郎	7	令和元年 10 月 1 日 就任

役員賠償責任保険

加入期間 令和 5 年 3 月 31 日まで（令和 4 年度）

9. 評議員の概要（令和4年5月1日現在）

定員数 17名

区分	氏名	区分	氏名
評議員	澤田 勝寛	評議員	森口 博行
評議員	神谷 けい子	評議員	瀬崎 輝幸
評議員	松浦 昌代	評議員	福島 律子
評議員	市来 久子	評議員	安藤 瑞也
評議員	山下 敬之	評議員	片山 優子
評議員	北野 育郎	評議員	川島 智史
評議員	澤田 真理子	評議員	石飛 拓朗
評議員	井上 勝文	評議員	飯瀨 大輔
評議員	土肥 加津子		

10. 教職員の概要（令和4年5月1日現在）

学校長 1名

教員 25名（常勤）、64名（非常勤）

職員 14名

11. 組織図（令和4年5月1日現在）

2022年度 松江総合医療専門学校 組織図

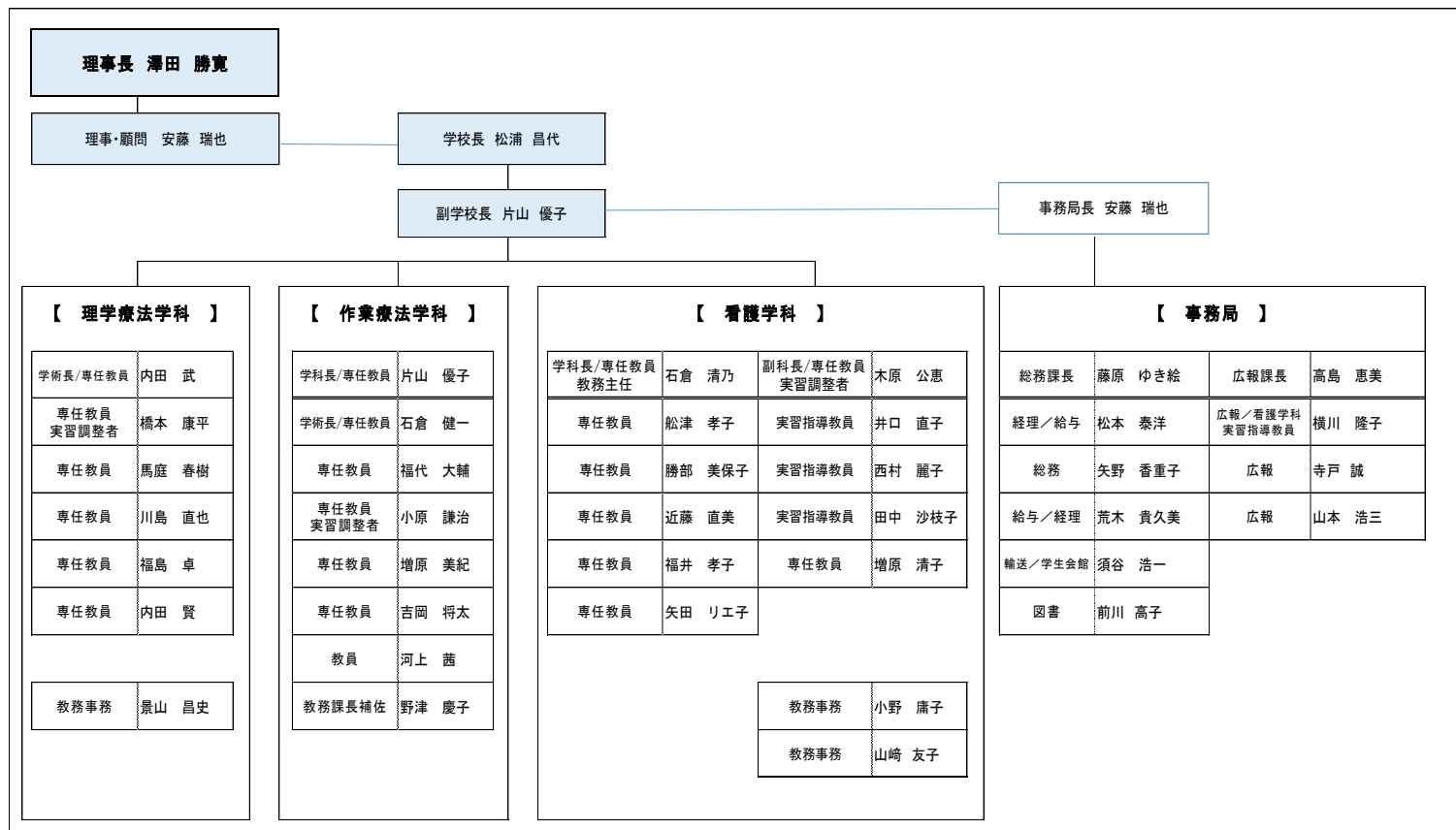

II 事業の概要

1. 令和4年度の概況

令和4年度4月入学生は77名であり、学校全体の充足率は78.2%のスタートであった。

令和4年度も新型コロナウイルス感染症対策を取りながらの1年間であったが、コロナ3年目でもあり、今までよりも積極的に活動ができた1年度であったと考える。コロナ対策、対応を行いながら、対面講義、リモート講義、学外実習、学内実習等学びをとめない学習、実習を行った。特に学内実習においては、より現場に近い状況を工夫して行い、チーム医療の実践を行い、学生からも「病院での他職種の仕事、役割が理解できる」との意見が多くあった。

地域貢献活動として、「大野健康フェスティバル」へ参画し、学校独自のタオル体操紹介、フレイルチェックに、障害者スポーツに地域の方と一緒にあって、学生、教員も協力し楽しんだ。また、なごやかよりあい事業にも参画し、地域貢献とともに学生のコミュニケーションスキルの向上にも取り組んだ。また、訪問リハビリテーション事業、松北地域包括ケア事業、そして、出前授業にも協力を行う。NHKの90周年事業「10年後の自分への手紙」「しまねのいいところプロジェクト」にも参画し、医療従事者を目指す学生たちへのモチベーションの向上につなげた。

高等学校の先生方の見学会を本校として初めて開催し、松江、米子、出雲圏域の高校の先生方にご参加いただき、学校の理解を深めていただくのと同時に、在校生も出身高校の先生方とお会いし、とても有意義な計画であったと考える。

有識者懇談会では、学校の後継者の問題を提起させていただき、さまざまな貴重なご意見を頂戴し、地域にとって必要な学校であることを再認識した。

学生募集も積極的に行い、オープンキャンパス、ガイダンスを実施し、学校説明、模擬体験授業を行った。また、出前オープンキャンパスも行い好評を得た。

入学試験については、検討を重ね、AO入試（総合型選抜入学試験）を導入した。

奨学金制度も充実させ、学生たちが安心して学べる環境の確保を行った。日本学生支援機構の修学支援制度の対象校でもあり、本校は約40名が利用している。また、新たに学生生活支援緊急奨学金を設立し、在校生全員への経済支援が実現した。

様々な活動の結果として定員増（令和5年度入学生98名）に大きく貢献した。引き続き、さらなる努力が必要である。

令和5年度も、引き続き、教育の充実、学生の確保に邁進していく所存である。

2. 実施行事

実施日	行事名
令和 4 年 4 月 6 日	入学式
令和 4 年 4 月 11 日	前期開講
令和 4 年 4 月 23 日	オープンキャンパス
令和 4 年 5 月 4 日	オープンキャンパス
令和 4 年 5 月 7 日	オープンキャンパス
令和 4 年 5 月 22 日	オープンキャンパス
令和 4 年 5 月 28 日	総合型選抜 (AO) 1 次入学試験
令和 4 年 5 月 29 日	オープンキャンパス
令和 4 年 6 月 5 日	オープンキャンパス
令和 4 年 6 月 11 日	オープンキャンパス
令和 4 年 6 月 18 日	総合型選抜 (AO) 2 次入学試験
令和 4 年 6 月 19 日	オープンキャンパス
令和 4 年 6 月 22 日	奨学生認定式
令和 4 年 6 月 28 日	学校関係者評価委員会
令和 4 年 7 月 1 日	出前スペシャルキャンパス (松江テルサ)
令和 4 年 7 月 2 日	総合型選抜 (AO) 3 次入学試験
令和 4 年 7 月 3 日	オープンキャンパス
令和 4 年 7 月 10 日	オープンキャンパス
令和 4 年 7 月 16 日	総合型選抜 (AO) 4 次入学試験
令和 4 年 7 月 17 日	オープンキャンパス
令和 4 年 7 月 23 日	オープンキャンパス (AM・PM 開催)
令和 4 年 7 月 31 日	オープンキャンパス (AM・PM 開催)
令和 4 年 8 月 6 日	オープンキャンパス
令和 4 年 8 月 13 日	総合型選抜 (AO) 5 次入学試験
令和 4 年 8 月 14 日	オープンキャンパス (AM・PM 開催)
令和 4 年 8 月 15 日	オープンキャンパス (AM・PM 開催)
令和 4 年 8 月 21 日	オープンキャンパス
令和 4 年 8 月 27 日	総合型選抜 (AO) 6 次入学試験
令和 4 年 8 月 28 日	オープンキャンパス
令和 4 年 9 月 10 日	総合型選抜 (AO) 7 次入学試験
令和 4 年 9 月 11 日	オープンキャンパス
令和 4 年 9 月 18 日	オープンキャンパス
令和 4 年 9 月 23 日	オープンキャンパス
令和 4 年 9 月 29 日	宣誓式 (看護学科)
令和 4 年 9 月 30 日	第 7 回 有識者懇談会
令和 4 年 10 月 1 日	後期開講

実施日	行事名
令和 4 年 10 月 1 日	オープンキャンパス
令和 4 年 10 月 8 日	入学試験 (指定校 1 次)
令和 4 年 10 月 9 日	入学試験 (推薦 1 次、一般 1 次、社会人・学士・準学士 1 次)
令和 4 年 10 月 16 日	オープンキャンパス
令和 4 年 10 月 29 日	オープンキャンパス
令和 4 年 11 月 5 日	オープンキャンパス
令和 4 年 11 月 12 日	入学試験 (2 次)
令和 4 年 11 月 19 日	オープンキャンパス
令和 4 年 12 月 2 日	合格祈願
令和 4 年 12 月 10 日	オープンキャンパス
令和 4 年 12 月 17 日	入学試験 (3 次)
令和 4 年 12 月 24 日	オープンキャンパス (大雪警報の為中止)
令和 5 年 1 月 8 日	オープンキャンパス
令和 5 年 1 月 21 日	入学試験 (4 次)
令和 5 年 2 月 4 日	オープンキャンパス
令和 5 年 2 月 11 日	入学試験 (5 次)
令和 5 年 2 月 12 日	オープンキャンパス
令和 5 年 2 月 12 日	看護師国家試験、オープンキャンパス
令和 5 年 2 月 19 日	理学療法士国家試験、作業療法士国家試験
令和 5 年 2 月 25 日	入学前説明会
令和 5 年 3 月 8 日	卒業証書授与式
令和 5 年 3 月 11 日	オープンキャンパス
令和 5 年 3 月 14 日	学生健康診断(新 2、3 学年)
令和 5 年 3 月 15 日	学生健康診断(新 2、3 学年)
令和 5 年 3 月 18 日	入学試験 (6 次)

III 財務の概要

1 学校法人 澤田学園

資金収支計算書

令和 4 年 4 月 1 日 から
令和 5 年 3 月 31 日 まで

(単位：円)

収入の部			
科 目	予 算	決 算	差 異
学生生徒等納付金収入	(333,000,000)	(330,500,000)	(2,500,000)
手数料収入	(1,799,000)	(1,422,800)	(376,200)
補助金収入	(64,600,000)	(69,242,014)	(-4,642,014)
付随事業・収益事業収入	(530,000)	(506,743)	(23,257)
受取利息・配当金収入	(1,500)	(953)	(547)
雑収入	(40,205,000)	(34,181,050)	(6,023,950)
借入金等収入	(197,000,000)	(206,160,000)	(-9,160,000)
前受金収入	(217,800,000)	(159,795,900)	(58,004,100)
その他の収入	(91,600,000)	(85,172,578)	(6,427,422)
資金収入調整勘定	(-169,719,500)	(-166,289,481)	(-3,430,019)
前年度繰越支払資金	22,223,805	22,223,805	
収入の部合計	799,039,805	742,916,362	56,123,443
支出の部			
科 目	予 算	決 算	差 異
人件費支出	(213,727,000)	(217,656,011)	(-3,929,011)
教育研究経費支出	(119,456,000)	(111,266,822)	(8,189,178)
管理経費支出	(49,319,000)	(75,392,882)	(-26,073,882)
借入金等利息支出	(21,911,000)	(22,448,104)	(-537,104)
借入金等返済支出	(226,320,000)	(192,960,000)	(33,360,000)
設備関係支出	(20,200,000)	(480,870)	(19,719,130)
その他の支出	(112,970,000)	(95,913,144)	(17,056,856)
資金支出調整勘定	(-159,900,000)	(-775,604)	(-159,124,396)
翌年度繰越支払資金	195,036,805	27,574,133	167,462,672
支出の部合計	799,039,805	742,916,362	56,123,443

事業活動収支計算書
令和 4 年 4 月 1 日 から
令和 5 年 3 月 31 日 まで

(単位：円)

		科 目	予 算	決 算	差 異	
教育活動収入	事業活動収入の部	学生生徒等納付金	(333,000,000)	(330,500,000)	(2,500,000)	
		手数料	(1,799,000)	(1,422,800)	(376,200)	
		経常費等補助金	(64,600,000)	(69,242,014)	(-4,642,014)	
		付随事業収入	(530,000)	(506,743)	(23,257)	
		雑収入	(40,205,000)	(34,181,050)	(6,023,950)	
		教育活動収入計	440,134,000	435,852,607	4,281,393	
		教育活動支出	事業活動支出の部	科 目	予 算	決 算
人件費	(213,727,000)			(217,656,011)	(-3,929,011)	
教育研究経費	(162,716,000)			(153,649,212)	(9,066,788)	
管理経費	(72,319,000)			(97,865,487)	(-25,546,487)	
教育活動支出計	448,762,000			469,170,710	-20,408,710	
教育活動収支差額			-8,628,000	-33,318,103	24,690,103	
教育活動外収支	事業収入の部	科 目	予 算	決 算	差 異	
		受取利息・配当金	(1,500)	(953)	(547)	
		教育活動外収入計	1,500	953	547	
	事業支出の部	科 目	予 算	決 算	差 異	
		借入金等利息	(21,911,000)	(22,448,104)	(-537,104)	
		教育活動外支出計	21,911,000	22,448,104	-537,104	
教育活動外収支差額			-21,909,500	-22,447,151	537,651	
経常収支差額			-30,537,500	-55,765,254	25,227,754	
特別収支	事業収入の部	科 目	予 算	決 算	差 異	
		資産売却差額	(0)	(0)	(0)	
		その他の特別収入	(0)	(0)	(0)	
	特別収入計			0	0	0
	事業支出の部	科 目	予 算	決 算	差 異	
		資産処分差額	(0)	(0)	(0)	
		その他の特別支出	(0)	(0)	(0)	
	特別支出計			0	0	0
	特別収支差額			0	0	0
〔予備費〕			(0)		0	
			0		0	
基本金組入前当年度収支差額			-30,537,500	-55,765,254	25,227,754	
当年度収支差額			-30,537,500	-55,765,254	25,227,754	
前年度繰越収支差額			-2,135,265,888	-2,135,265,888	0	
翌年度繰越収支差額			-2,165,803,388	-2,191,031,142	25,227,754	
(参考)						
事業活動収入計			440,135,500	435,853,560	4,281,940	
事業活動支出計			470,673,000	491,618,814	-20,945,814	

貸借対照表
令和 5 年 3 月 31 日

(単位：円)

資産の部			
科 目	本年度末	前年度末	増 減
(固定資産)	(919,058,817)	(979,752,942)	(-60,694,125)
(有形固定資産)	(878,612,955)	(942,945,430)	(-64,332,475)
(その他の固定資産)	(40,445,862)	(36,807,512)	(3,638,350)
(流動資産)	(49,592,349)	(45,474,825)	(4,117,524)
資産の部合計	968,651,166	1,025,227,767	-56,576,601
負債の部			
科 目	本年度末	前年度末	増 減
(固定負債)	(1,560,816,336)	(1,613,930,424)	(-53,114,088)
(流動負債)	(603,582,798)	(551,280,057)	(52,302,741)
負債の部合計	2,164,399,134	2,165,210,481	-811,347
純資産の部			
科 目	本年度末	前年度末	増 減
基本金			
第1号基本金	995,283,174	995,283,174	0
基本金合計	995,283,174	995,283,174	0
繰越収支差額			
翌年度繰越収支差額	-2,191,031,142	-2,135,265,888	-55,765,254
純資産の部合計	-1,195,747,968	-1,139,982,714	-55,765,254
負債及び純資産の部合計	968,651,166	1,025,227,767	-56,576,601

1. 重要な会計方針

引当金の計上基準

・徴収不能引当金

学校法人会計基準第38条により、徴収不能引当金は計上していない。

・退職給与引当金

なし

2. 重要な会計方針の変更等

なし

3. 減価償却額の累計額の合計額

1,397,770,911 円

4. 徴収不能引当金の合計額

0 円

5. 担保に供されている資産の種類及び額

担保に供されている資産の種類及び額は次のとおりである。

土 地 91,691,730 円

建 物 691,179,741 円

6. 翌会計年度以後の会計年度において基本金への組入れを行うこととなる金額

1,281,100,692 円

7. 翌会計年度の末日において第4号基本金に相当する資金を有していない場合のその旨と対策

学校法人会計基準第39条により、第4号基本金の組入れは行っていない。

8. その他財政及び経営の状況を正確に判断するために必要な事項

なし

財 産 目 録

令和5年3月31日現在

I . 資 産 総 額	金	968,651,166 円
(1)基本財産	金	919,058,817 円
(2)運用財産	金	49,592,349 円
(3)収益事業運用財産	金	0 円
II . 負 債 総 額	金	2,164,399,134 円
III . 正 味 財 産	金	-1,195,747,968 円
1. 資 産		
(1) 基 本 財 産		
イ. 土 地		91,691,730 円
13,363平方メートル		
ロ. 建 物		691,179,741 円
11,277.25平方メートル		
ハ. 構 築 物		16,259,946 円
ニ. 図 書		50,059,692 円
ホ. 教 具 ・ 校 具 及 び そ の 他 の 備 品 等		69,867,708 円
(2) 運 用 財 産		
イ. 現 金 ・ 預 金 等		27,574,133 円
ロ. 未 収 入 金		19,250,378 円
ハ. 前 払 金		1,226,152 円
ニ. 仮 払 金		1,541,686 円
2. 負 債		
(1) 固 定 負 債		1,560,816,336 円
(2) 流 動 負 債		603,582,798 円
3. 借 用 財 産		
(1) 土 地		
14,910 平方メートル		
(2) 建 物		
582.75 平方メートル		

監査報告書

令和 5 年 5 月 25 日

学校法人 澤田学園

理事長 澤田 勝寛 殿

学校法人 澤田学園

監事 齋藤 二郎



監事 川本章雄



私たちは、学校法人澤田学園の監事として、私立学校法第 37 条第 3 項に基づいて同法人の令和 4 年度（令和 4 年 4 月 1 日から令和 5 年 3 月 31 日まで）における財産目録及び計算書類（貸借対照表、資金収支計算書及び事業活動収支計算書）を含め、学校法人の業務及び財産の状況に関し監査を行いました。

監査の結果、私たちは、学校法人の業務に関する決定及び執行は適切であり、財産目録及び計算書類は会計帳簿の記載と合致し、法人の収支及び財産の状況を正しく示しており、学校法人の業務及び財産に関し不正の行為又は法令若しくは寄付行為に違反する重大な事実はないものと認めました。

以上